



AZIONE C.1 COESIONE TERRITORIALE

COSTRUZIONE DELLO SCENARIO PARTECIPATO - 27 aprile 2023



«Lo scenario zero: esiti dell'Analisi preliminare conoscitiva integrata»

Arch. Paola Reggio, Arch. Federica Benelli



Realizzato con il contributo dello
strumento finanziario LIFE
dell'Unione Europea





Descrive lo **scenario zero**: rappresenta lo stato e la situazione di partenza del territorio che sarà auspicabilmente interessato dalle trasformazioni legate all'infrastruttura verde urbana. L'Analisi incorpora anche il punto di vista espresso dagli stakeholder nel corso dei precedenti incontri

Struttura del documento →

Introduzione

1. Inquadramento
2. Caratteristiche del paesaggio
3. Aree naturali protette
4. Fattori di pressione e vulnerabilità
5. Caratteristiche del verde urbano
6. Diagnostica partecipata

N.B. Il documento riprende in forma sintetica le informazioni contenute nei deliverable del progetto A_GreeNet redatti a cura dei partner nell'ambito dell'azione A2 - Analisi di contesto

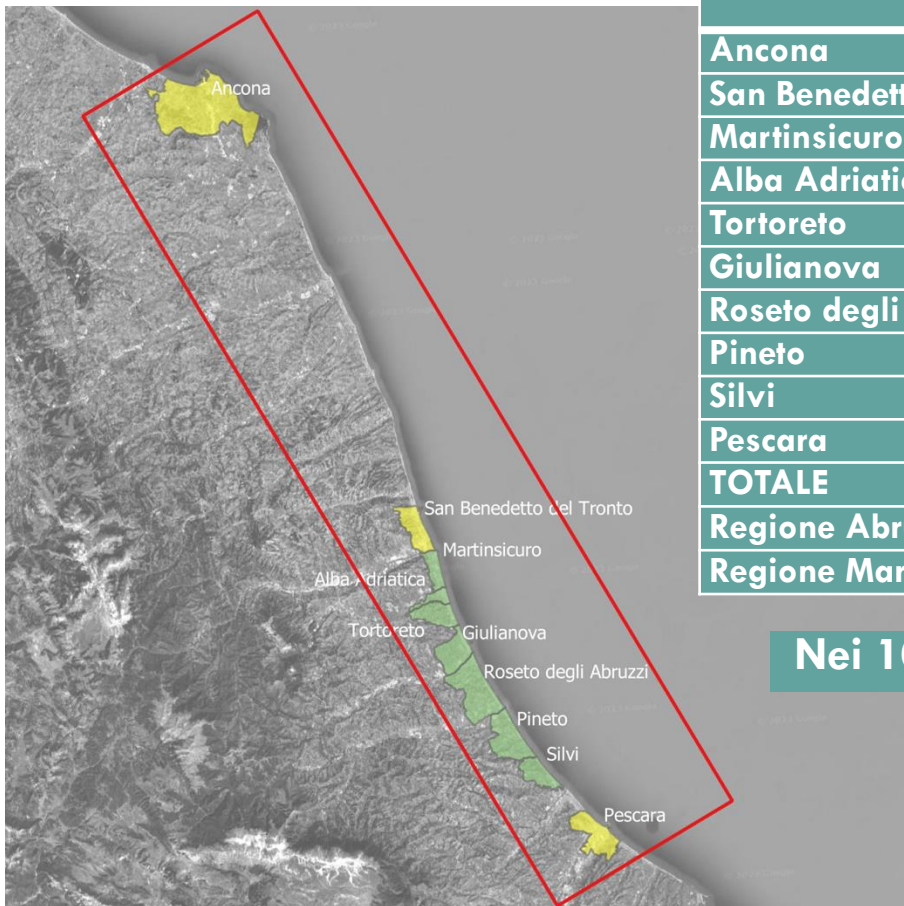

Comune	Popolazione	Superficie (kmq)	Densità (abitanti per kmq)	indice di vecchiaia
Ancona	98.402	125	788	227,2
San Benedetto del Tronto	47.000	25	1.850	236,7
Martinsicuro	16.219	15	1.106	170,7
Alba Adriatica	12.741	10	1.327	174,8
Tortoreto	11.846	23	516	177,0
Giulianova	23.442	28	837	212,9
Roseto degli Abruzzi	25.473	53	478	186,8
Pineto	14.538	38	381	180,0
Silvi	15.388	21	746	185,6
Pescara	118.992	34	3.466	218,3
TOTALE	384.041	372	1.033	212,2
Regione Abruzzo	1.275.950	10.832	118	207,3
Regione Marche	1.487.150	9.401	158	212,6

Nei 10 comuni di progetto vivono 384.041 persone

La densità abitativa è pari a 1.033 abitanti per kmq

Si registra una concentrazione di popolazione anziana soprattutto in alcuni comuni come San Benedetto del Tronto, Ancona, Pescara

AREE NATURALI PROTETTE

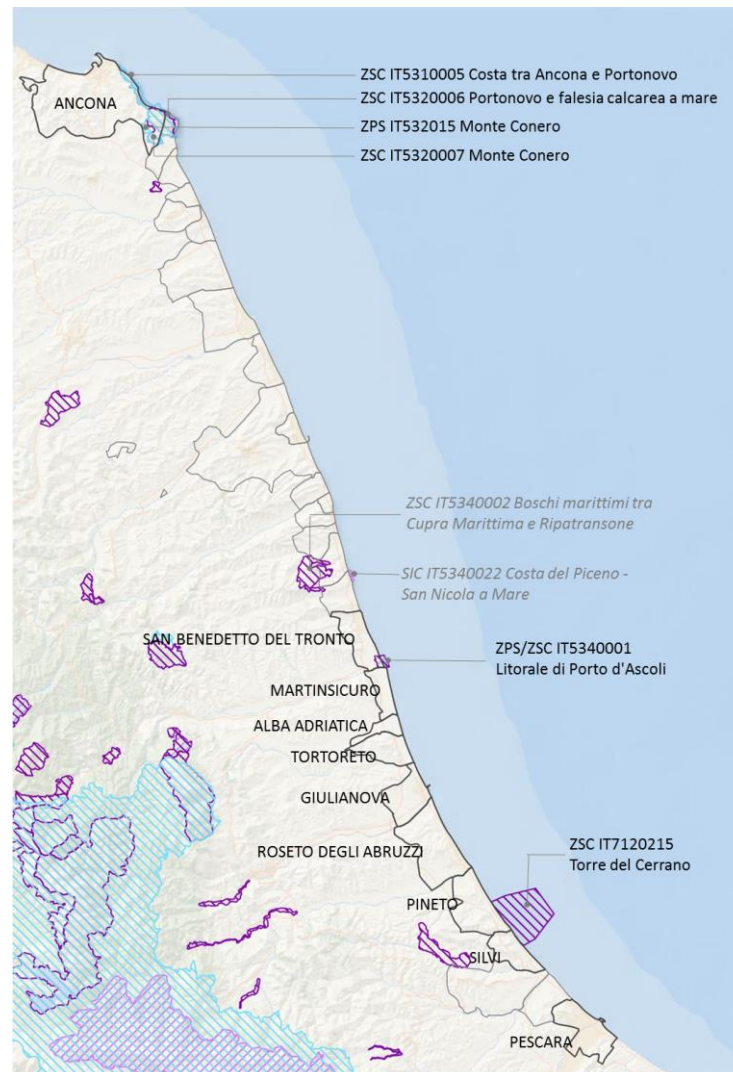
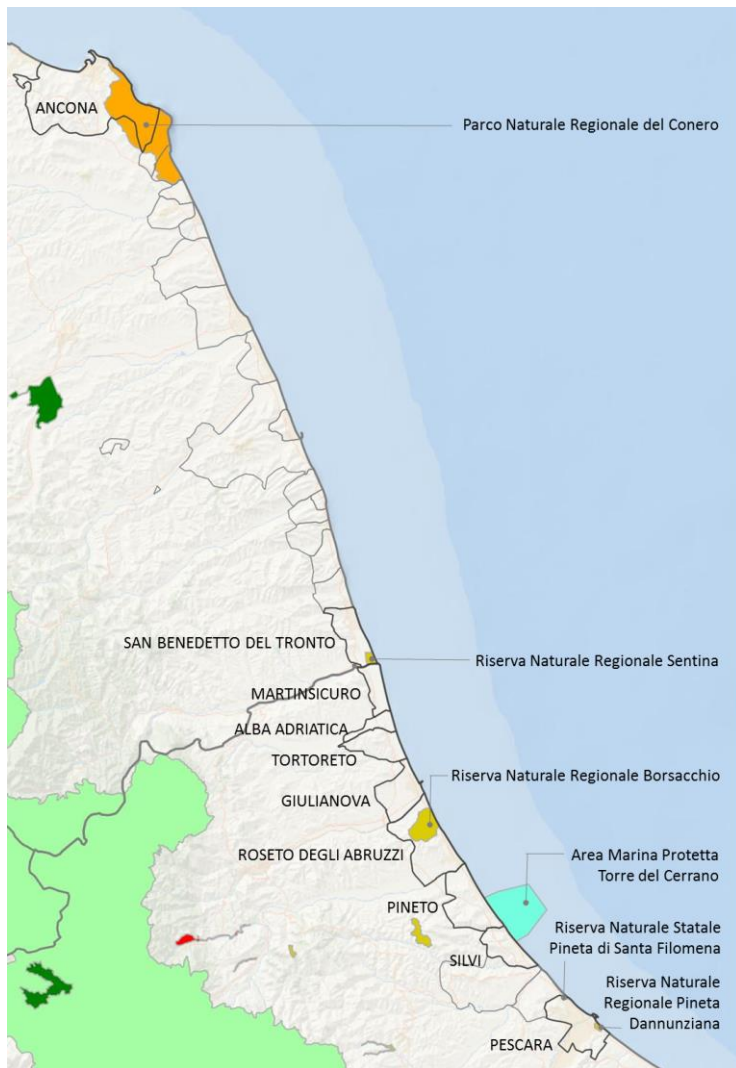

- Habitat di pregio soggetti a regimi di protezione (inclusi in aa.pp.)
- 6 aree naturali protette: 1 parco e 4 riserve naturali
- 6 siti Natura2000 sul territorio dei 10 comuni A_GreeNet + 2 siti sul restante territorio della CMA

FATTORI DI PRESSIONE E VULNERABILITÀ

Consumo di suolo

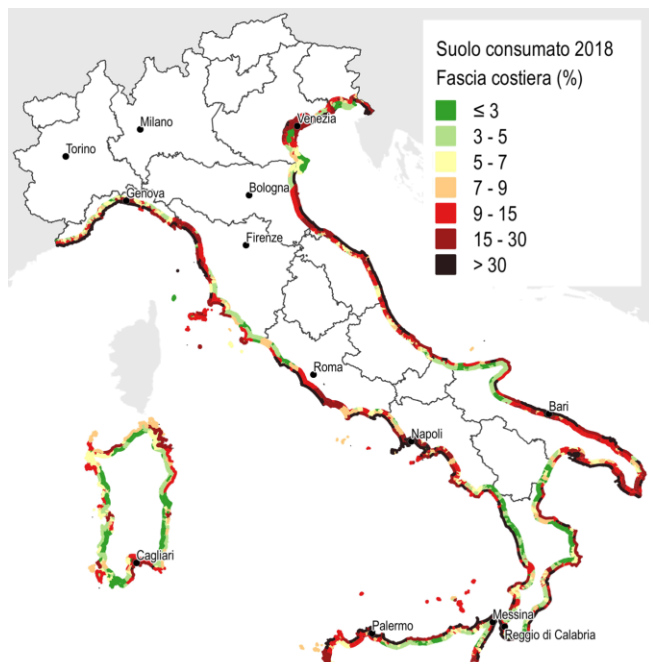

Cambiamenti climatici: aumento delle temperature

- Varie fonti rilevano trend di crescita delle temperature significativi e in accelerazione (aumento di «giorni estivi» e «notti tropicali»)
- I modelli previsionali indicano anomalie attese particolarmente accentuate per le aree costiere in esame.
- PNACC attribuisce bassa capacità adattativa, rischio alto per le risorse idriche e la desertificazione, la salute e il turismo; rischio medio alto per gli insediamenti urbani e le foreste

Popolazione fragile

- Quote di anziani e bambini tra il 35 e il 38% della popolazione residente

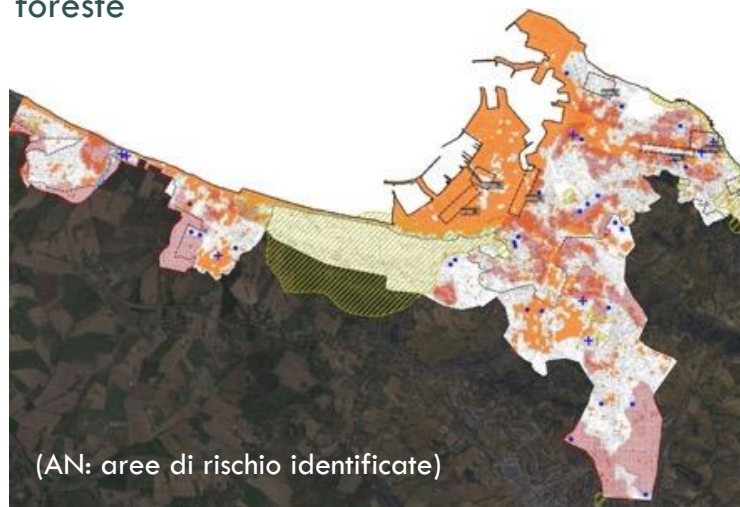
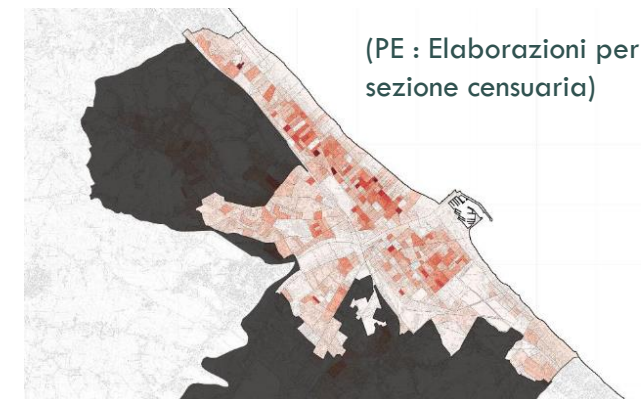

Qualità dell'aria

- Condizioni geografico-ambientali favorevoli alla dispersione degli inquinanti, rari superamenti dei limiti di legge per PM10-PM2.5-NO2, qualche criticità per O3
- Permane rischio di peggioramento

Comune	Suolo consumato 2021 [%]	Suolo consumato 2021 [ettari]
Ancona	17,45	2.176,37
San Benedetto del Tronto	37,20	946,94
Martinsicuro	33,03	482,64
Alba Adriatica	31,07	297,34
Tortoreto	19,74	453,80
Giulianova	23,17	649,70
Roseto degli Abruzzi	14,80	788,15
Pineto	13,82	527,18
Silvi	20,28	419,63
Pescara	51,44	1.762,64

CARATTERISTICHE DEL VERDE URBANO

Nei 10 comuni sono stati rilevati **1.131 ettari** tra verde pubblico, le aree a verde privato di grandi dimensioni, le aree verdi urbane, i giardini scolastici, il verde cimiteriale, le aree boschive, gli orti urbani e le aree verdi non urbane. La superficie supera i 2.000 ettari se si contano anche le aree naturali protette.

In totale le aree verdi urbane rappresentano il **3% del territorio dei comuni**

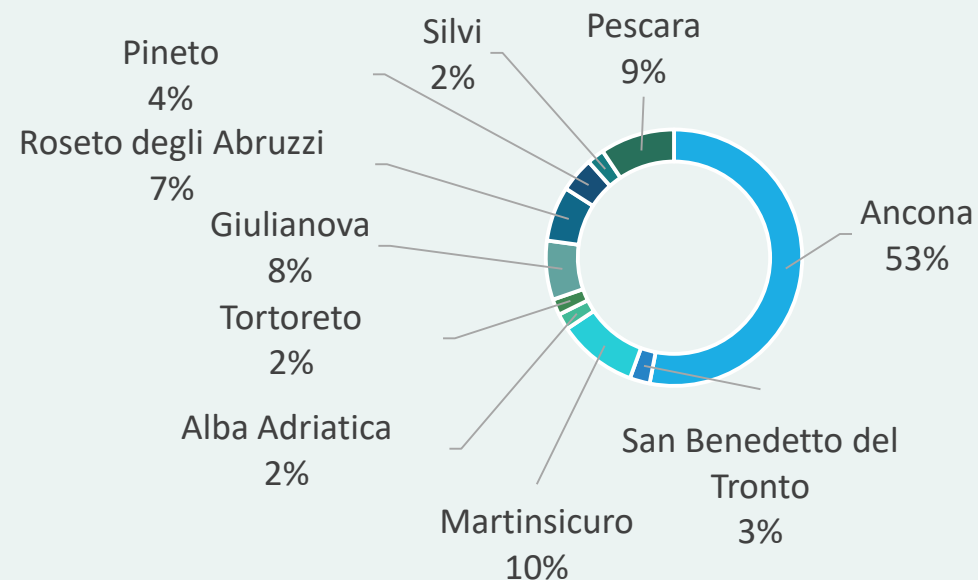

Quale tipologia di verde è presente nelle aree?



SITO IN PARTE ATTREZZATO
15%

SITO NON ATTREZZATO
15%



SITO ATTREZZATO
70%

Le aree sono attrezzate per la fruizione?

DIAGNOSTICA PARTECIPATA

PARTECIPAZIONE: 84 organismi

24% pubblica amministrazione
20% associazioni
17% ricerca e professioni
17% liberi professionisti
5% altri enti



FIRMA DEL DOCUMENTO DI
INTENTI: 34 organismi

CRITICITÀ



OBIETTIVI



Grazie per l'attenzione!



Paola Reggio, Federica Benelli

p.reggio@crasrl.it, f.benelli@crasrl.it - sito www.crasrl.it