



AZIONE C.1 COESIONE TERRITORIALE

FIRMA DELL'ATTO di IMPEGNO - 6 dicembre 2023



Il Contratto Interregionale di Forestazione Urbana della città costiera del Medio Adriatico - Abruzzo e Marche

«Un punto di arrivo e un punto di partenza»



Realizzato con il contributo dello strumento finanziario LIFE dell'Unione Europea

Arch. Maria Pietrobelli – Cras srl



COME SIAMO ARRIVATI FINO A QUI – LO START UP DEL PROCESSO



INFRASTRUTTURA VERDE URBANA

per accrescere la resilienza del sistema urbano e potenziare la capacità di **ADATTAMENTO** e risposta al cambiamento climatico

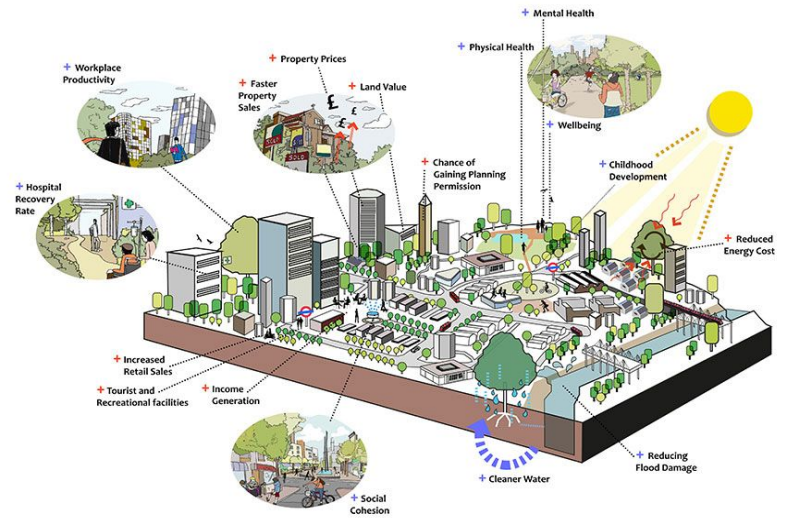

COME SIAMO ARRIVATI FINO A QUI



Az.C.1 Coesione territoriale

Capacity building

Contratto Interregionale di Forestazione Urbana

PROCESSO PARTECIPATIVO

MULTI-LIVELLO

MULTI-SETTORE

MULTI-DISCIPLINARE

284
partecipanti
attivi

564
soggetti
informati

800 contatti

80 organizzazioni

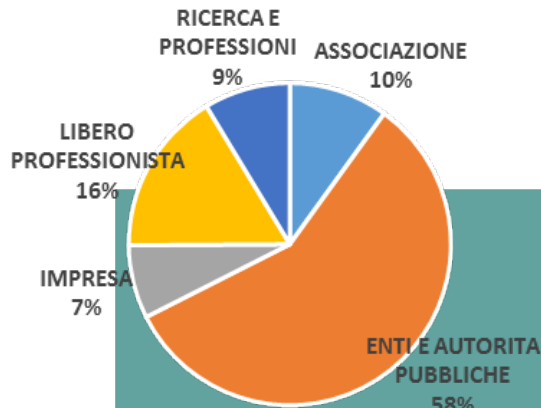

	PIANIFICAZIONE	PROGETTAZIONE	REALIZZAZIONE	GESTIONE	FACILITAZIONE AMM.VA	FINANZIAMENTO	FORMAZIONE	RICERCA MONITORAGGIO	DIVULGAZIONE SENSIBILIZZAZ.
REGIONI	😊				😊	😊			
PROVINCE	😊					😊			
COMUNI	😊	😊	😊	😊	😊	😊			
AGENZIE REGIONALI								😊	😊
IMPRESE			😊			😊			😊
VIVAISTICA			😊	😊					
ORDINI PROFESSIONALI		😊	😊				😊		😊
UNIVERSITÀ/RICERCA							😊	😊	
SCUOLE			😊						😊
ASSOCIAZIONI			😊	😊					😊
ALTRE AUTORITÀ ...	😊			😊	😊	😊			



IL PERCORSO DEL CONTRATTO DI FORESTAZIONE



8 incontri
plenari



- **NOVEMBRE E DICEMBRE – INCONTRO INTRODUTTIVO** (+ bilaterali preparatori)
- **7 FEBBRAIO 2023 - AVVIO PROCESSO:** introduzione al Contratto di forestazione urbana
- **2 MARZO 2023 - VERSO IL DOCUMENTO DI INTENTI**
- **28 MARZO 2023 - FIRMA DOCUMENTO DI INTENTI**
- **27 APRILE 2023 - VERSO IL DOCUMENTO STRATEGICO:** l'analisi conoscitiva
- **30 MAGGIO 2023 - VERSO IL DOCUMENTO STRATEGICO: VISIONING**
- **26 SETTEMBRE 2023 - VERSO IL PROGRAMMA D'AZIONE:** lo scenario strategico e il quadro sinottico
- **7 NOVEMBRE 2023 - PRESENTAZIONE PROGRAMMA D'AZIONE:** lo scenario di breve termine
- **6 DICEMBRE 2023 - FIRMA DEL CONTRATTO DI FORESTAZIONE (Atto d'impegno)**



IL PERCORSO DEL CONTRATTO DI FORESTAZIONE

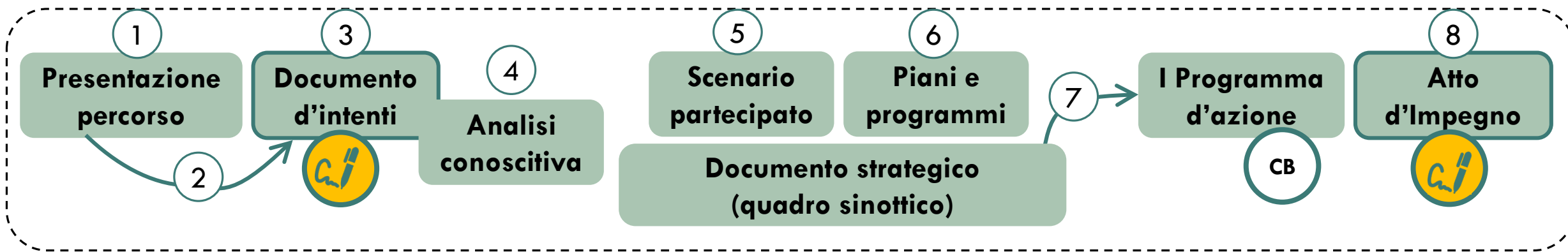

Rafforzamento della consapevolezza del ruolo del verde in città (NBS)

Condivisione di criticità, potenzialità, obiettivi dell'area di intervento

Costruzione congiunta dello scenario partecipato

Verifica delle previsioni dei piani e dei programmi con lo scenario tendenziale

Costruzione dello scenario strategico: definizione delle Linee di intervento

Costruzione del I Piano d'azione in sinergia con il Capacity Building



COSA SI FIRMA OGGI – QUADRO D'INSIEME

ATTO D'IMPEGNO + 5 ALLEGATI



Contratto Interregionale di Forestazione Urbana della città costiera del Medio Adriatico - Abruzzo e Marche

Atto d'impegno del CIdFU

ACCORDO DI PROGRAMMAZIONE STRATEGICO NEGOZIATA

Ai sensi dell'art. 2, comma 203 lettera a) della legge 662/96

San Benedetto del Tronto
6 dicembre 2023



1



ALLEGATO 1 – DOCUMENTO D'INTENTI

Sancisce l'avvio del processo partecipativo, definendo in via preliminare criticità e valori, obiettivi, metodologia, ruoli e impegni dei soggetti coinvolti

2



ALLEGATO 2 - ANALISI CONOSCITIVA PRELIMINARE INTEGRATA

Sintetizza gli elementi conoscitivi a supporto del processo, descrive le caratteristiche del territorio che ne determinano potenzialità e vulnerabilità, nonché gli esiti della «diagnostica partecipata».

3



ALLEGATO 3 – REPORT DI PARTECIPAZIONE

Descrive il lavoro svolto sul territorio e gli strumenti di partecipazione utilizzati nel corso di incontri e assemblee (es. EASW^o) per raccogliere i contributi di enti e portatori di interessa

4



ALLEGATO 4 - DOCUMENTO STRATEGICO

Delinea lo scenario territoriale nel medio-lungo termine, integrando gli obiettivi della pianificazione di area vasta e le politiche di sviluppo locale del territorio, contiene il quadro sinottico

5



ALLEGATO 5 - PRIMO PROGRAMMA D'AZIONE

Contiene l'elenco e la descrizione delle misure che si intendono attuare nel breve termine (circa tre anni) per iniziare concretizzare gli obiettivi del CIdFU



COSA SI FIRMA OGGI – CENNI AL DOCUMENTO STRATEGICO

**DOCUMENTO
STRATEGICO**



Definisce la visione strategica di trasformazione del territorio nel medio-lungo termine
Formula le Linee di Intervento per l'attuazione del CIdFU
Fissa il quadro di riferimento che sarà attuato nei futuri programmi di azione



**QUADRO
SINOTTICO**

3 TEMI	10	36	64
	OBIETTIVI	LINEE INTERVENTO	AZIONI
Ambientale	4	13	34
Sociale/economico	2	10	5
della Governance	4	13	25

TEMA AMBIENTALE: obiettivi mirati all'incremento del valore ambientale ed ecologico delle aree verdi, conservazione e protezione degli ecosistemi e della biodiversità, miglioramento ed all'ampliamento dello spettro di servizi ecosistemici prodotti dalle aree verdi alla base del benessere e della qualità della vita delle persone

TEMA SOCIALE ED ECONOMICO: promozione della fruibilità delle aree verdi da parte della cittadinanza, luoghi di incontro ed inclusione sociale, rendendole più sicure, attrattive e stimolanti. Favorire inoltre lo sviluppo di filiere produttive legate alla realizzazione e manutenzione delle aree verdi

TEMA DELLA GOVERNANCE: facilitare la collaborazione a tutti i livelli istituzionali e con la società civile. Integrare il tema dell'infrastruttura verde all'interno degli strumenti di regolamentazione e di governo del territorio. Accrescere le competenze e supportare il territorio nell'accesso alle fonti finanziarie sovraordinate



LEGAMBIENTE



UN ESEMPIO: LE LINEE DI INTERVENTO PER IL TEMA AMBIENTALE

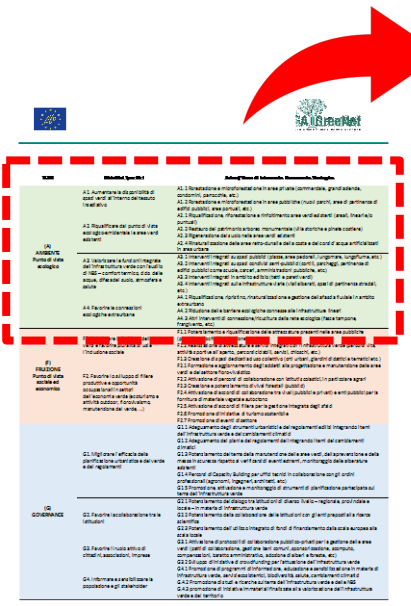

Obiettivi specifici	Linee di intervento
<p>A1. Aumentare la disponibilità di spazi verdi all'interno del tessuto insediativo</p>	<p>A1.1 Forestazione e microforestazione in aree private (commerciale, grandi aziende, condomini, parrocchie, etc.) A1.2 Forestazione e microforestazione in aree pubbliche (nuovi parchi, aree di pertinenza di edifici pubblici, aree portuali, etc.)</p>
<p>A2. Riqualificare dal punto di vista ecologico-ambientale le aree verdi esistenti</p>	<p>A2.1 Riqualificazione, riforestazione e rinfoltimento aree verdi esistenti (areali, lineari e/o puntuali) A2.2 Restauro del patrimonio arboreo monumentale (ville storiche e pinete costiere) A2.3 Rigenerazione del suolo nelle aree verdi esistenti A2.4 Rinaturalizzazione delle aree retro-dunali e della costa e dei corsi d'acqua artificializzati in area urbana</p>
<p>A3. Valorizzare le funzioni integrate dell'infrastruttura verde con l'ausilio di NBS – comfort termico, ciclo delle acque, difesa del suolo, atmosfera e salute</p>	<p>A3.1 Interventi integrati su spazi pubblici (piazze, aree pedonali, lungomare, lungofiume, etc.) A3.2 Interventi integrati su spazi condivisi semi-pubblici (cortili, parcheggi, pertinenze di edifici pubblici come scuole, carceri, amministrazioni pubbliche, etc.) A3.3 Interventi integrati in ambito edilizio (tetti e pareti verdi) A3.4 Interventi integrati sulle infrastrutture viarie (viali alberati, spazi di pertinenza stradali, etc.)</p>
<p>A4. Favorire le connessioni ecologiche extraurbane</p>	<p>A4.1 Riqualificazione, ripristino, rinaturalizzazione e gestione della fascia fluviale in ambito extraurbano A4.2 Riduzione delle barriere ecologiche connesse alle infrastrutture lineari A4.3 Altri interventi di connessione/ricucitura della rete ecologica (fasce tampone, frangivento, etc.)</p>

COSA SI FIRMA OGGI: CENNI AL PRIMO PROGRAMMA D'AZIONE

PRIMO PROGRAMMA D'AZIONE : orizzonte temporale di breve termine

Contiene interventi previsti o in essere proposti da un soggetto pubblico o privato con forma giuridica che è il responsabile dell'azione, che contengono descrizione, localizzazione, attori coinvolti, fondi necessari

NUOVI SPAZI VERDI	➔	5 azioni	<p><i>Porto moderno di Ancona, Scuola Cappella/Parco Eleonora e viale dello sport a San Benedetto, Progetto alberi a Roseto, Ospedale civile a Pescara</i></p>
RIQUALIFICAZIONE ECOLOGICO-AMBIENTALE	➔	18 azioni	<p><i>Parco Fiorani, corso Carlo Alberto ad Ancona, ex Area Camping, parco Kolbe al Monte della Croce, parco dell'università, pinete a ovest, viale Buozzi a San Benedetto del Tronto, via Lombardia ad Alba Adriatica, piantumazioni lungo strade a Silvi, zona sud Silvi, via Franchi e via Roma a Martinsicuro, "Parco Matteotti" a Giulianova, aree verdi, pineta Dannunziata a Pescara, pinete della costiera teramana.</i></p>
INTERVENTI INTEGRATI CON NBS	➔	10 azioni	<p><i>via Manfredo Fanti ed ex Circolo Concordia Sbandati, Piazza Loreto, ex-mattatoio ed ex-centrale del latte ad Ancona, campo Ballarin, piazza caduti del mare, Piazza san Pio X, scuola Curzi, Via Val Tiberina, via Pasubio a San Benedetto del Tronto, strade della provincia di Teramo</i></p>
CONNESSIONI EXTRAURBANE	➔	1 azione	<p><i>Greening rurale</i></p>
FRUIZIONE SOCIALE	➔	2 azioni	<p><i>Orto del sorriso e ex mattatoio ad Ancona</i></p>
FILIERE PRODUTTIVE	➔	3 azioni	<p><i>Produzione germoplasma, materiale forestale di qualità, orto degli alberi a San Giovanni Teatino</i></p>
EFFICACIA PIANIFICAZIONE	➔	12 azioni	<p><i>Adeguamento piani urbanistici, varianti PRG dell'ATS, PTCP Provincia di Teramo, Piano Generale del verde di Pescara e San Giovanni Teatino, Piani gestione delle pinete costiere, sportello forestazione urbana, sportello CIdFU, avvio e monitoraggio di piani partecipati (PAESC, CdF, Piano mitigazione)</i></p>
COLLABORAZIONE INTERISTITUZIONALE	➔	7 azioni	<p><i>Bandi a sportello, tavolo bilaterale FESR e PSRN</i></p>
CONOSCENZA E SENSIBILIZZAZIONE	➔	6 azioni	<p><i>BIO PAN, repertorio NBS, scenari climatici, green suite, colline teatine, educazione ambientale</i></p>

Contratto Interregionale di Forestazione Urbana della città costiera del Medio Adriatico - Abruzzo e Marche
PRIMO PROGRAMMA DI AZIONE - Allegato 5 all'Atto di impegno

Scheda N. A3.1_02	Ripristino del verde a servizio di Piazzale Loreto e ripristino alberature Corso Carlo Alberto ad Ancona	
TEMA	A. Ambiente	
OBIETTIVO	A3. Valorizzare le funzioni integrate dell'infrastruttura verde con l'ausilio di NBS - comfort termico, ciclo delle acque, difesa del suolo, atmosfera e salute	
LINEA DI INTERVENTO	A3.1 Interventi integrati su spazi pubblici - piazze, aree pedonali, lungomare, lungofiume, etc.	
TIPOLOGIA	<input type="checkbox"/> Azione immateriale <input checked="" type="checkbox"/> Azione materiale <input checked="" type="checkbox"/> Ancona <input type="checkbox"/> Pescara <input type="checkbox"/> San Benedetto del Tronto <input type="checkbox"/> Martinsicuro <input type="checkbox"/> Alba Adriatica <input type="checkbox"/> Tortoreto <input type="checkbox"/> Giulianova <input type="checkbox"/> Roseto degli Abruzzi <input type="checkbox"/> Pineto <input type="checkbox"/> Silvi <input type="checkbox"/> Altro comune o più comuni [specificare]	
COMUNI COINVOLTI		
LOCALIZZAZIONE	Piazzale Loreto, 60126 Ancona AN, Latitudine 43.602831 N, Longitudine 13.506054 E 	
PROPRIETÀ DELL'AREA	<input checked="" type="checkbox"/> Pubblica [specificare] <input type="checkbox"/> Privata [specificare]	
DESCRIZIONE	Il progetto intende eliminare parte dell'asfalto, sostituendolo con materiale drenante, piantare una fila di alberi con specie forestali che hanno forti capacità di contenimento di inquinanti gassosi e polveri, associate a buona capacità mitigazione: acero riccio, tiglio nostrano e selvatico, frassino comune o bagolaro. L'idea è di avvalersi di piante native che si adattano bene e assicurano riuscita all'impianto tramite accordi di programma con vivaisti. Stesso discorso per quanto riguarda l'adiacente Corso Carlo Alberto, una volta considerato viale alberato, ad oggi parte delle alberature sono state rimosse. Si vuole quindi rimpiazzare gli esemplari abbattuti con piante native che assicurano il migliore adattamento.	
ATTORI COINVOLTI	<ul style="list-style-type: none"> Promotore: Circolo Naturalistico il Pungitopo APS Proprietà: Comune di Ancona Finanziatore: Comune di Ancona/Pungitopo APS Responsabile della realizzazione: Comune di Ancona/Pungitopo APS Responsabile della gestione (post-operam): Comune di Ancona/Pungitopo APS Altri soggetti: Mobilità e Parcheggi spa 	
INDICAZIONI TEMPORALI	<ul style="list-style-type: none"> Avvio: 2024 Termine: 2026 	
FINANZIAMENTO	Risorse finanziarie complessive: (€) 30.400,00 Di cui disponibili: risorse pubbliche: (€) Fonte di finanziamento ottenuto: risorse private: (€) Di cui da reperire: (€) 30.400,00 Possibili strumenti di finanziamento: - Bando Cariverona - Bando a sportello A_greenNet - Possibile co-finanziamento con giornate lavoro dei volontari delle associazioni (Circolo Naturalistico il Pungitopo APS)	
REFERENTE DELLA SCHEDA	<ul style="list-style-type: none"> Nome e cognome: Paolo Bellelli Ente o organizzazione: Circolo Naturalistico il Pungitopo APS Email: lpungitopo@yahoo.it 	

46



COSA SI FIRMA OGGI: CENNI AL PRIMO PROGRAMMA D'AZIONE

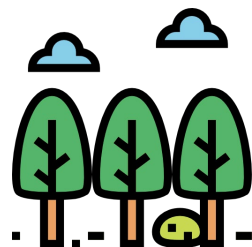
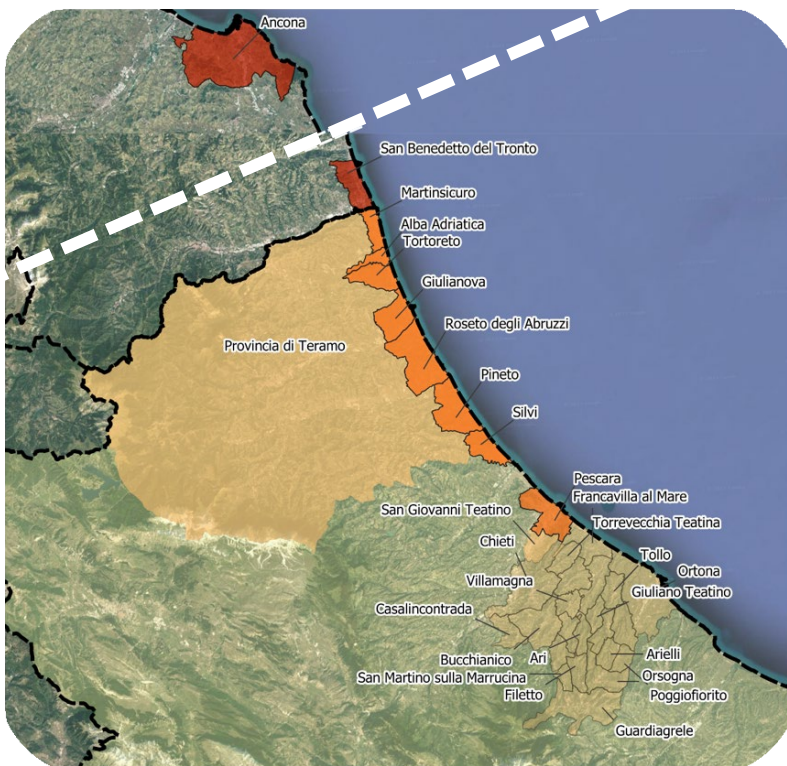

64 azioni

- A** 34 azioni
- S** 5 azioni
- G** 25 azioni

36 interventi concreti
28 azioni immateriali

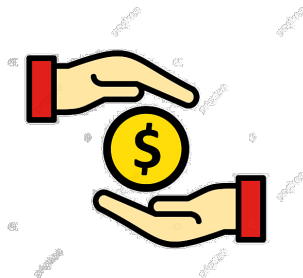

6,6 mln €

- A** 4,4 mln €
- S** 225 mila €
- G** 2 mln €

2,8 mln € già disponibili
3,8 mln € da reperire

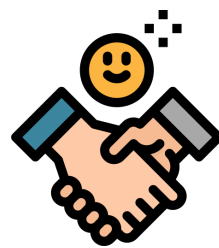

48 organismi coinvolti

- 23 Autorità pubbliche
- 16 Associazioni
- 5 Imprese
- 4 Ricerca e professioni

COSA CI ASPETTA IN FUTURO



L'Attuazione del Contratto Interregionale di Forestazione Urbana della città costiera del Medio Adriatico - Abruzzo e Marche potrà svilupparsi su ottime premesse:

- programma d'azione molto articolato e consistente
- ambito geografico vasto ed estendibile in progress
- forte e consolidato network di attori locali con una visione condivisa
- significativa interazione con gli strumenti di governo del territorio
- oggetto del lavoro al centro delle politiche e quindi delle fonti di finanziamento nel prossimo settennio di programmazione

PREVEDE DEGLI IMPEGNI:

→ PARTECIPAZIONE E COLLABORAZIONE

→ COMUNICAZIONE E MONITORAGGIO

SOGGETTO RESPONSABILE – Con la collaborazione del Comitato di Coordinamento, coordina l'attuazione del Contratto, governa l'intero processo, convoca e coordina Comitato ed Assemblea, attua attività di comunicazione e monitoraggio del CidFU



COMITATO DI COORDINAMENTO – Legali rappresentanti dei sottoscrittori. Coordina l'attuazione delle azioni a supporto del Soggetto Responsabile e dell'Assemblea



ASSEMBLEA – aperta ed inclusiva per sua natura, ha funzione di partecipazione attiva

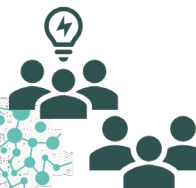



..... MA ANCHE IMPORTANTI OPPORTUNITÀ

- Crescita della qualità urbana e miglioramento delle condizioni di salute e benessere dei cittadini
- Potenziamento della resilienza rispetto agli eventi climatici estremi e della biodiversità
- Network solido potenzialmente in crescita con possibilità di estensione e replica
- Rafforzamento delle competenze di tecnici ed amministratori
- Miglior posizionamento competitivo e facilità di accesso alle fonti di finanziamento sovraordinate
- Crescente fiducia negli strumenti di governance collaborativa
- Miglioramento degli strumenti di pianificazione e della governance dell'infrastruttura verde

Grazie per l'attenzione!



Maria Pietrobelli
m.pietrobelli@crasrl.it



<https://www.crasrl.it>

<http://www.ecoazioni.it>

<https://www.u-space.it/>

<https://www.lifeagreenet.eu/site/>



**Maria
Pietrobelli**



**Guglielmo
Bilanzone**



**Rosanna
Valerio**



**Federica
Benelli**



**Paola
Reggio**



**Alessandro
Asprella**



**Stefano
Magaudda**



**Lorenzo
Barbieri**



**Carolina
Pozzi**



**Virna
Venerucci**



**Massimo
Bastiani**